

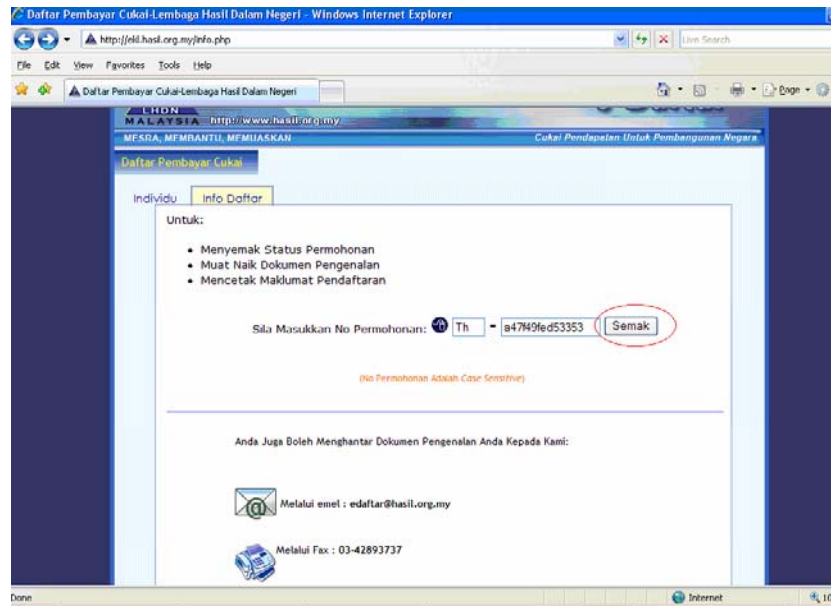

**PANDUAN MENGISI BORANG
PENDAFTARAN PEMBAYAR CUKAI INDIVIDU
(MUAT NAIK DOKUMEN)**

1. Layari <http://ekl.hasil.org.my/ekl/info.php> untuk muat naik dokumen pengenalan atau perniagaan. Taipkan <No Permohonan> dan klik butang <Semak>.



Rajah: Skrin Status Permohonan Pendaftaran Pembayar Cukai

2. Status permohonan pendaftaran pembayar cukai akan dipaparkan seperti di bawah. Klik butang <Browse> untuk pilih dokumen yang ingin dimuat naik. Klik butang <Muat Naik> untuk muat naik dokumen. Spesifikasi fail yang ingin dimuat naik adalah seperti berikut:
- Fail yang dimuat naik mestilah jenis *.gif atau *.jpg sahaja.
 - Saiz fail mestilah melebihi 40k dan tidak melebihi 60k.
 - Nama fail mestilah menggunakan alphanumeric sahaja.

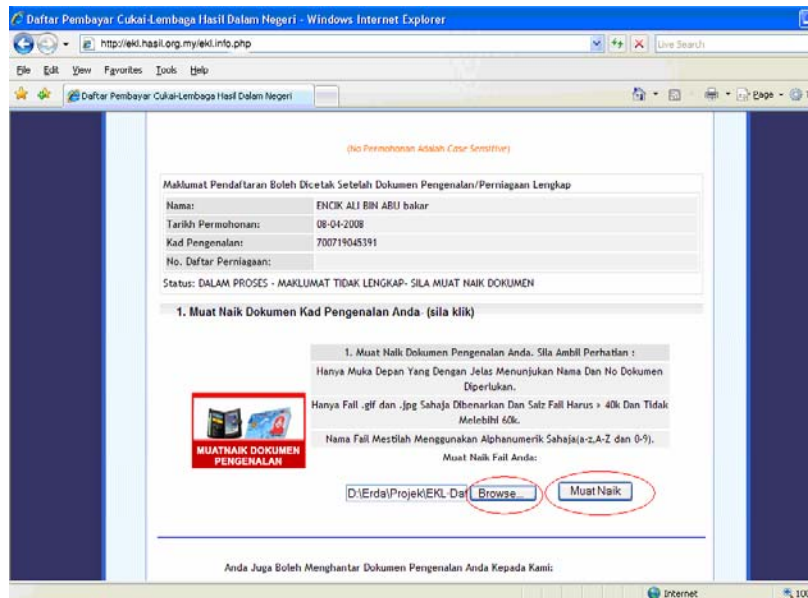

Rajah: Skrin Muat Naik Dokumen

3. Proses muat naik selesai apabila mesej <Status: Dokumen Lengkap-Proses Pendaftaran akan dilakukan.> dipaparkan seperti rajah di bawah. Sila semak status permohonan pendaftaran pembayar cukai selepas 2 hari dokumen lengkap dihantar kepada LHDNM.

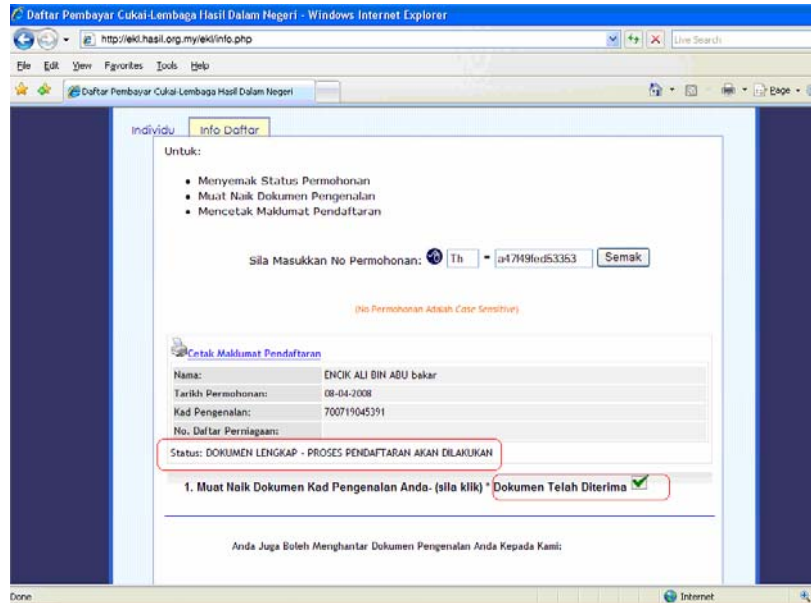

Rajah: Skrin Status Permohonan Pendaftaran Pembayar Cukai